

# CATÁLOGO DE PRODUCTOS



Correo electrónico: [compraventa@reical.es](mailto:compraventa@reical.es)  
Teléfono: 606 73 42 79



Biondas  
4,2 m.



Grado	Ancho	Espesor	Medidas	Peso	Peso	Descripción
1.000	1.200	1,20	200	22,00	1.000,00	
1.000	800	1,20	300	17,00	9.000,00	
1.200	1.200	1,20	300	37,00	9.000,00	
1.200	1.200	0,80	34	120,00	1.700,00	
1.000	1.200	1,00	30	30,00	1.000,00	
1.000	1.200	1,00	30	40,00	1.470,00	
1.000	1.200	1,00	30	50,00	800,00	Placa
1.000	1.200	1,00	31	50,00	1.000,00	
1.000	1.200	1,00	30	50,00	1.700,00	
1.000	1.200	1,00	32	50,00	1.000,00	
1.000	1.200	1,00	30	50,00	1.000,00	
1.000	1.200	1,00	37	50,00	1.000,00	
1.000	1.200	1,00	30	50,00	1.070,00	
1.000	1.200	1,00	30	50,00	9.000,00	
1.000	1.200	1,00	30	50,00	1.000,00	
1.000	1.200	1,00	3	10,00	50,00	
1.000	1.200	1,00	4	10,00	100,00	
1.000	1.200	1,00	30	50,00	900,00	
40.000,00						

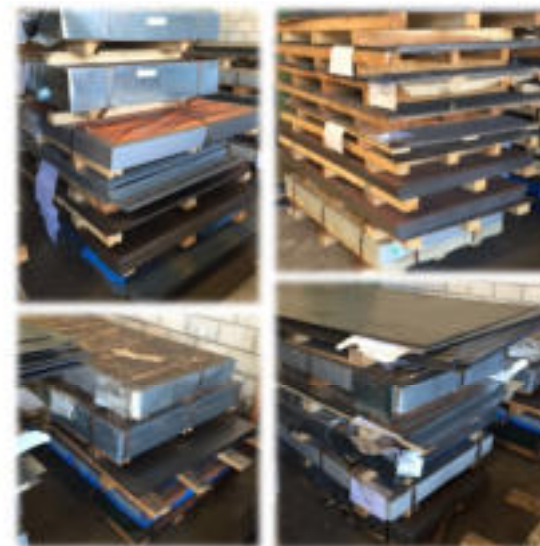

Bandeja  
Andamios







**Lote 0LLANTAS**

Llantas de camión  
Varias medidas



**Lote 0Piedra**

Piedra de sillería



**Ejes de Vehículos**

**Neumáticos**



**Lote 0Malla**



**Malla hérocles - Tres medidas**

Malla - 102x250m - 152x250m - 202x250m  
Postes - 1,25m - 1,85m - 2,35m



Lote 0006

**EJE Doble Rueda**

4 ruedas, 90% uso, Peso 1.340 Kg







Lote 0033



Lote 0058



Sacos grandes de plástico 3'80 m x 1'80 m



Más de 100 unidades.



Lote 0030



Lote 0056

Hormigonera TORGAR de 1m3  
de capacidad. (860kg)



## CURVADORAS / CORTADORAS







Lote  
0109

**REICAL**  
Recuperaciones  
y Reciclados



Lote 0115

115

JRCO Air Conditioner Outdoor Unit			
Model	RTU-12000	Year	2004
Capacity	12,000 BTU	Power	115V
Weight	45 lbs	Dimensions	24" x 24" x 12"
Manufacturer	JRCO	Location	Warehouse
Notes	Unit is in good condition. See photo for details.		



Lote 0108

**REICAL**  
Recuperaciones  
y Reciclados



Lote  
0114

**REICAL**  
Recuperaciones  
y Reciclados





(9) MICROMETROS MITUTOYO (300-400/200-300/175-200/150-175/125-150/100-125/75-100/50-75/25-50)





Vibalba

Lote 0222



Lote 170

Martillo Hidráulico RAMMER 2500

Pocas Horas



Cinta Transportadora

Lote 0221







**Lote 0225**

**Cortadora de azulejos Rubí DX-350**



**Lote 0238**

**Pinza de carretilla para balas Cascade**  
Capacidad máxima 3200 kg.



**Andamios**

**Lote 223**



**Lote 0226**

**Garras y corbatas para encofrar**



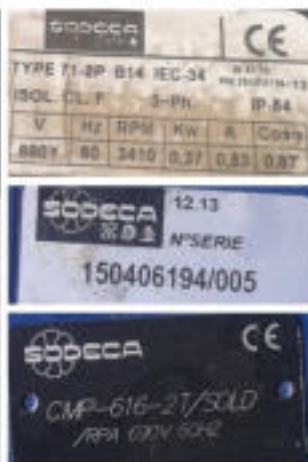

**Lote 0229B**

Ventilador centrifugo Sodeca  
690 V – 60 Hz – 0,37 Kw – 3410 Rpm



**Lote 0231**

Vagoneta de mina cisterna  
Medidas: 145cm x 88cm, altura 120cm



**Lote 0229**

Ventilador centrifugo S&P  
0,37KW – 690V – 50Hz



**Lote 0230**

Cajón de metal con tapa, ruedas y apertura lateral  
Medidas: 150cm x 110cm x 90cm



**Lote 0233**

Pinzas de carretilla para bobinas  
Ancho de enganche: 73cm



**Lote 0235**

Enganche rápido  
Ancho interior entre enganches: 42cm.  
Long. Total: 69cm. Ancho total: 65cm.



**Lote 0232**

Cuadro eléctrico con tomas de corriente  
con interruptores trifásicos de bloqueo



**Lote 0234**

Pinza de bobina de papel giratoria 180°  
Capacidad: 3500kg – Año 1996





**Lote 0238**

Pinza de carretilla para balas  
Carga máxima: 3600 kg.



**Lote 0241**

Armario de trabajo de hierro  
Tablero: 138cm x 100cm.  
Altura: 96cm.



**Lote 0236**

Pinza para balas Cascade



**Lote 0240**

Armario de trabajo de hierro  
Tablero: 100cm x 82cm.  
Altura: 100cm.





**Lote 0244**

**Cazo retroexcavadora**  
Ancho total: 80cm – Interior entre enganches: 25cm



**Lote 0247**

**Cuadro eléctrico**



**Lote 0243**

**Contenedor de hierro para residuos**  
Dimensiones: 100cm x 100cm x 80cm



**Lote 0245**

**Jaulas metálicas plegables**  
Dimensiones: 80cm x 56cm 60cm – Peso: 38kg





**Lote 0255**

Cubilote de hormigón  
115 cm de diámetro, altura 130 cm



**Lote 0257**

Pastera de mortero  
76cm x 110cm x 67cm



**Lote 0253**

Poste para anuncios publicitarios  
7 metros de longitud



**Lote 0256**

Cubilote de hormigón  
95 cm de diámetro, altura 140 cm



**Lote 0259**

Adornos de latón



**Lote 0263**

Ladrillo de barro cocido hecho a mano  
Dimensiones: 26cm x 12cm 4cm



**Lote 0258**

Cajón metálico de 4 puntos de enganche  
Dimensiones: 92cm x 139cm x 86cm.



**Lote 0262**

Escalera metálica antideslizante  
Altura aprox: 3 metros, 14 escalones





**Lote 0266**

Armario eléctrico de chapa  
Dimensiones: 100cm x 74cm x 35cm



**Lote 0267B**

Puertas de forjado



**Lote 0265**

Cascos homologados ECE 22.02 (EU)  
Disponibles 4 colores y varias tallas



**Lote 0267A**

Puerta y vallas héroes  
Incluyen postes



Lote 0269

Útil de carretilla para bobinas



Lote 0271

Transformador Merlin Gerin  
Año 1999 – Peso total 1050kg – 250 Kva



Lote 0268

Focos led con sensores de movimiento



Lote 0270

Curvadora para railes de tren Kaeser





**Lote 0273** Jaula para elevar personas  
Peso vacío: 200kg – Carga máxima: 300kg



**Lote 0279** Pinza para bobinas Cascade  
Año 1998 – Peso 1140kg – Capacidad max 2280kg



**Lote 0272** Pinza de grúa fija  
Alto: 167cm – ancho: 64cm – largo: 107cm



**Lote 0275** Báscula Mettler con soporte  
Máximo 15 kg – Mínimo 100 grs.



Lote  
0302



13 cajas de 35x30x18 / 3 cajas de 62x35x18



Lote  
0304



Lote 0280 Pinza para bobinas Cascade  
Peso 853kg – Capacidad max 2000kg



Armarios eléctricos  
117x78x60



Lote  
0303





Lote  
0306

4 Cajas/armarios eléctricos  
75x50x30 / 70x60x25 / 75x55x30 / 75x75x30



Lote  
0309

Cajas eléctricas 50x50x25 60x30x20



Lote  
0305



Cajas eléctricas: 3 cajas 55x40x20 / 4 cajas 52x25x20 / 3 cajas 50x50x20



Transformador 70x55x45  
con llave de alta/corte.



Lote 0307





Cajas eléctricas variadas / 50x50x20 / 25x35x20 / 250x25x20



Armario Eléctrico



Lote 0312 (B)



Lámparas de farola varios modelos



Lote 0310



Cuadro Eléctrico



Lote 0312 (A)







Lote  
0313

Armarios Eléctricos / 100x75x30 / 100x75x30 / 100x60x25



Caldera  
**BUDERUS**  
Logano S161-18



Lote 317



Cuadro Regulador de Energía Reactiva

Lote  
0312  
(C)



Varlogic NR6 Regulador de energía reactiva



Lote  
0314



501

AC Ventilador Centrifugo

29 Uds.







503

AC Ventilador Centrifugo

115 uds.

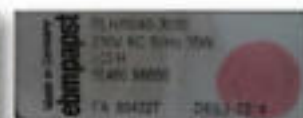

505

AC Ventilador Centrifugo

138 uds.



502

AC Ventilador Centrifugo Doble

387 uds.



504

AC Ventilador Centrifugo

158 uds.





507

AC Ventilador

27 Uds.



509

AC Ventilador

87 Uds.



506

AC Ventilador

38 Uds.

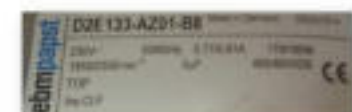

508

AC Ventilador

9 Uds. Con Condensador  
7 Uds. Sin Condensador





Made by  
Mitsubishi  
Electronics  
Corp.  
Model: 100-100-100  
2011

Made by  
Mitsubishi  
Electronics  
Corp.  
Model: 100-100-100  
2011

512

AC Ventilador

50 Uds.



REICAL  
Recuperaciones  
y Reciclados



Placas Electrónicas

REICAL  
Recuperaciones  
y Reciclados

398 Unidades



Ref. 1298

514



INVEVI / MILANO Tel +39 02 96320245  
230V50Hz 19W Ins. CL "H" CE  
Cod. 102313 Lot56 / 31/2014

511

AC Ventilador

818 Uds.

REICAL  
Recuperaciones  
y Reciclados



Made by  
Mitsubishi  
Electronics  
Corp.  
Model: 100-100-100  
2011

513

AC Ventilador

29 Uds.

REICAL  
Recuperaciones  
y Reciclados



Placas Electrónicas



118 Unidades



Ref. 8614513

516



Motor

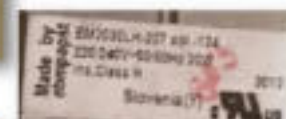
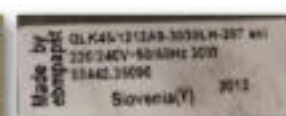

518

8 Uds.



Placas Electrónicas



48 Unidades (1 caja)



Ref. 8614512

515



Pantallas

549 Unidades

517





522

1.500 Uds.

REICAL  
Recuperaciones  
y Reciclados

Cable de Enchufe / Rejilla



523

520 Uds.



REICAL  
Recuperaciones  
y Reciclados

Chaspas/Cables/Sensor



526



REICAL  
Recuperaciones  
y Reciclados

Cables



520



524

900 Uds.

SILIC. ACETICA ALTA T. NEGRA  
LOT. 15110400 FAB-03/2015

REICAL  
Recuperaciones  
y Reciclados

Silicona Alta Temperatura



525

750 Uds.

MEGASEL TRANSLUCIDO  
LOT. 14050790 FAB-01/2014

Silicona

QUIADSA

INDUSTRIAS SUMOMO DEL ADHESIVO, S.A.

25



**REICAL**  
Recuperaciones  
y Reciclados

**528**

1.250  
Uds.

**Enchufe Hembra**



**530**

112 Unidades

**(T) inoxidable**

**REICAL**  
Recuperaciones  
y Reciclados



**REICAL**  
Recuperaciones  
y Reciclados

**527**

**AC Ventilador**

11  
Uds.



**REICAL**  
Recuperaciones  
y Reciclados

**529**

**Patas de Goma**



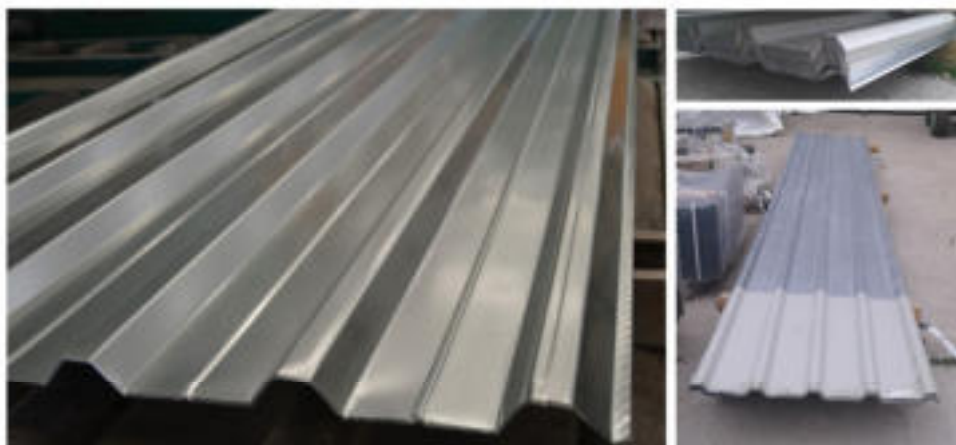

**Lote 0610**

Chapa trapezoidal galvanizada  
Ancho: 0,89m Largo: 6m



**Lote 0618**

Puertas de chapa  
Medida: 208cm x 83cm - 8 unidades



Lote	Largo mm	Ancho mm	Alto mm	Unidades
601	1.045	570	890	58
602	820	630	890	80
603	730	610	1.300	72
604	750	500	850	68



**Lote 0613**

Remolque caja SM - 2 ejes  
Ancho total: 2,120m - Largo total: 5,55m





**Lote 0621** Cajas de plástico apilables  
Medidas: 80x60x20 cm



**Lote 0623** Estufa de Pellets Termat 10  
No dispone de pantalla ni tarjeta

<b>Modelo: Termat 10</b> Aparato de calefacción doméstica alimentado con pellets	
Consumo	10,01 - 3,01
Potencia térmica nominal	20 - 6,00
Potencia térmica máxima	20 - 6,00
Consumo teórico de pellets	1,00 - 0,30
Autonomía 100% de 10%	100 - 300
Temperatura máxima de funcionamiento	100 - 300
Temperatura de la superficie térmica	100 - 300
Tamaño de la cámara de combustión	100 - 300
Indicador de nivel de pellets	100 - 300
Indicador de nivel de cenizas	100 - 300
Consumo eléctrico	100 - 300
Potencia eléctrica	100 - 300
Consumo máximo de pellets	100 - 300
Capacidad de la cámara de combustión	100 - 300
Peso	100 - 300



**Lote 0619** Puertas de camión  
Medidas: 120cm x 223cm



**Lote 0622** Remolque caja isoterma  
Medidas: 10x2,90m





**Lote 0625**

Remolque apto para transportar combustible dividido en dos partes



**Lote 0628**

Mezcladora continua de mortero M-TEC D30



**Lote 0624**

Motocicleta Yamaha Sr Special 250



**Lote 0627**

Cabina de bulldozer Komatsu





**Lote 0632**

Reductor inverso marino  
Reintjes WGV 331

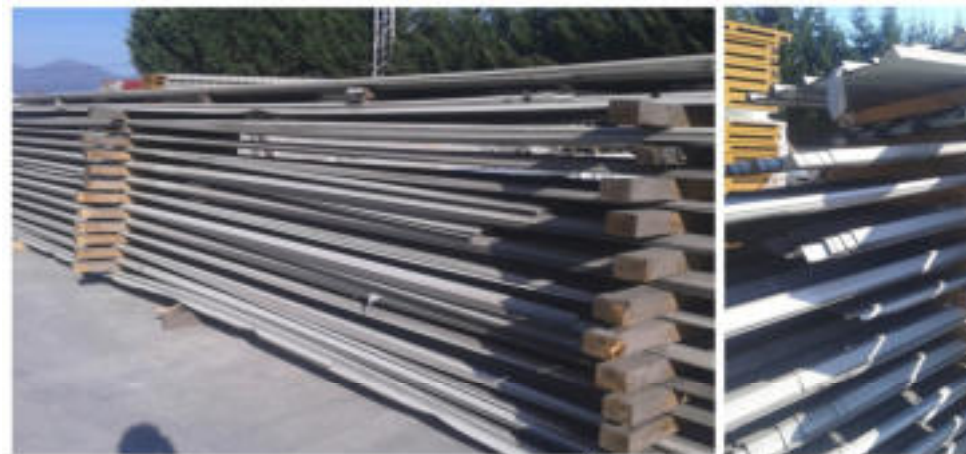

**Lote 0640**

Chapa trapezoidal lacada  
Ancho 1,10m. – largo hasta 12 m.  
Segunda mano



**Lote 0630**

Mezclador para silos M-Tec D50



**Lote 0638**

Motor Volvo





**Lote 0641**

**Cubilote hormigón**  
Apertura bivalva  
Capacidad máx: 1000 l



**Lote 0644**

**Traviesas de tren**  
260cm x 24cm x 14cm



**Lote 0640B**

**Chapa trapezoidal de segunda mano**  
1 m de ancho hasta 7 m de largo (varias medidas)  
canal de 4 cm de alto.



**Lote 0642**

**Arado trisurco**  
1,50m x 2,50m



**Lote 0650**

Remolque Bañera Leciñena  
Basculante - 2 ejes



**Lote 0652**

Canaletas de hormigón reforzadas con perfil de  
acero galvanizado y rejillas de fundición marca Ulma



**Lote 0645**

Railes procedentes de vía de tren  
Entre 5 y 6 metros de longitud



**Lote 0651**

Bloque tipo Lego para construcción  
Bloque completo: 160cm x 61cm x 61cm  
Medio bloque: 80cm x 61cm x 61cm





**Lote 0655** Alargadores para uñas de carretilla  
208cm de longitud - 12cm de ancho de enganche



**Lote 0657**



Depósito bebedero 1860 litros



**Lote 0654** Uñas para carretilla  
155cm de longitud - 15cm de ancho



**Lote 0656** Compresor Samur BS - 10 - P  
500 litros - 8 bares - Trifásico



**Lote 0659** Cajones metálicos con 4 puntos de enganche  
108cm X 86cm X 68cm



**Lote 0660**

**Cazo de retroexcavadora**  
Ancho total 60cm – Alto total 96cm  
Interior enganche delantero 39cm – Trasero 9cm



**Lote 0658** Ruedas de camión Michelin 315/80 R 22,5  
Neumáticos y llantas de 10 agujeros incluidas



**Lote 0659B**

Cajones metálicos con 4 puntos de  
Enganche – 88cm x 48cm x 50cm





**Lote 0662**

**Cazo de mixta**  
Ancho total 32cm – Alto total 95cm  
Interior enganche delantero 27cm – Trasero 9cm



**Lote 0664**

**Ventilador Sodeca HC-31-2T**  
2750 r/min - 3650 m<sup>3</sup>/h - 72 db



**Lote 0661**

**Cazo de retroexcavadora**  
Ancho total 190cm – Alto total 190cm  
Interior enganche delantero 66cm – Trasero 24cm



**Lote 0663**

**Báscula mecánica Toledo**  
Peso máxima 60 kilos – Incluye soporte con ruedas



**Lote 0666** Soldadora MIG/MAG Selco PSM 408



**Lote 0670** Valla trenzada negro forja  
Medidas: 180 cm x 74 cm



**Lote 0665** Llantas Mercedes con neumático  
205/60 R15



**Lote 0667** Soldadora MIG/MAG Selco PSM 506





**Lote 0672**

Enganche rápido – Van Der Heuvel CWMG2  
Enganches interiores: 30cm – distancia entre enganches: 40cm  
Año: 2000



**Lote 0679**

Hilo de alto rendimiento para cosedora de sacos - 200gr - Poliéster 100%



**Lote 0671**

Cazo mixta Caterpillar  
Ancho: 73 cm – interior enganche superior: 26 cm  
Enganche inferior: 21 cm – Distancia entre bulones: 29 cm



**Lote 0678**

Piedra esmeril doble Zulia





**Lote 0682**

Equipo de botella pequeña oxiflam para soldar  
botellas de hidrógeno y oxígeno, kit de soldadura y  
cable portabotellas



**Lote 0685**

Caja con cartolas de 12,85m de longitud  
Ancho: 2,56m - Alto de la caja: 1,45m  
Alto total: 1,70m



**Lote 0680**

Aire acondicionado Midea MSG-12HRN2

SPLIT TYPE AIR CONDITIONER	
MODEL	MSG-12HRN2
COOLING CAPACITY	12000Btu/h
HEATING CAPACITY	14000Btu/h
REFRIGERANT	R410A/136g
DESIGN PRESSURE	H: 2.5MPa L: 1.2MPa
Max. OPERATING PRESSURE FOR EXCHANGER (INDOOR/OUTDOOR)	2.5MPa/3.0MPa
WEIGHT	INDOOR: 10.5kg OUTDOOR: 30kg
RATED VOLTAGE	220-240V~
RATED FREQUENCY	50Hz
MAX. CURRENT	COOLING: 5.8A HEATING: 6.5A
MAX. INPUT	COOLING: 1020W HEATING: 1260W
Max. CURRENT	6.5A
Max. INPUT	1600W
Outdoor Unit	IP30
Reversing Valve	



**Lote 0684**

Compresor Josval de 10 bares  
100 litros de capacidad - Año 2008







**Lote 0690** Mesa de inoxidable con ruedas y cajón  
(102cm X 57cm - Altura: 95cm)



**Lote 0692** Soldadora de hilo SEO SAFMIG 340 BL  
Arrastre independiente – Trifásica



**Lote 0688** Motor y caja de cambios de 600  
Año 1969



**Lote 0691** Soldadora Mig-Mag Selco Arkoquad 400



**Lote 0694** Mesa de inoxidable  
Medidas: 90cm x 100cm – Altura: 88cm



**Lote 0698** Grúa articulada para camión Fassi F90.22  
Año 1989 – Capacidad máxima 4,1 tn



**Lote 0693** Mesa de inoxidable con ruedas  
Medidas: 2m x 1m – Altura: 88cm



**Lote 0695** Placa de acople rápido Lehnoff SW10





**Lote 702** Aplanadora Bitelli Grifone  
10 Toneladas – Año 1994



**Lote 714** Generador Leroy Somer



**Lote 0699** Empacadora Batlle Super-162M



**Lote 712** Martillo hidráulico Rammer 4099



**Lote 717**

**Cazo GO de retroexcavadora**  
Ancho 79 cm. Ancho de enganche 30cm. Largo de enganche 40cm. Dientes y cazo en perfecto estado - C E



**Lote 719**

**Cazo de retroexcavadora**  
Ancho 94cm - Ancho de enganche 36/26 cm - Largo de enganche 37cm



**Lote 715**

**Cazo de Retroexcavadora**  
Ancho 57cm. Ancho desenganche 25cm. Largo de enganche 40cm. Dientes en perfecto estado.



**Lote 718**

**Cazo Liebherr de retroexcavadora**  
En perfecto estado  
Ancho 94cm - Ancho de enganche 32cm - Largo de enganche 43cm.





**Lote 721**

**Cazo JCB en buen estado**  
Ancho 34cm - Ancho de enganche 16cm - Largo de enganche 34cm



**Lote 723**

**Cazo JCB en perfecto estado**  
Ancho 57 cm - Ancho de enganche 16 cm  
Largo de enganche 34 cm



**Lote 720**

**Cazo pequeño mixta**  
Ancho 31cm - Ancho de enganche 21/26cm  
Largo de enganche 37cm



**Lote 722**

**Cazo mixta**  
Ancho 42 cm - Ancho de enganche 18 cm  
Largo de enganche 29 cm



**Lote 725**

**Cazo retroexcavadora**  
Ancho 55cm - Ancho de enganche 32cm  
Largo de enganche 46cm



**Lote 730**



**Grúa GROVE RT-60**



**Lote 724**

**Cazo de retroexcavadora**  
Ancho 50cm - Ancho de enganche 30cm  
Largo de enganche 40 cm



**Silos de mortero**  
24 metros cúbicos

**Lote 726**







**Lote 760**

Bulldozer Caterpillar D4 E



**Lote 766**

Ventana de aluminio con persiana - 97x136 cm



**Lote 737**

Contenedor basculante para carretilla



**Lote 762**

Toma de fuerza Bulldozer  
Cat D 4



**Lote 768**

Variador Siemens



**Lote 770**

Quemador dosificador  
inyector de biomasa



**Lote 767**

Mobiliario de oficina

4 MESAS DE OFICINA FORMA L / 5 CAJONERAS / 4 CAJONERAS  
PERSIANA / 3 MESAS RECTANGULARES / 1 SILLA OFICINA



**Lote 769**

Variador Siemens





Lote 773

Báscula eléctrica con batería  
Baxtran



Lote 776

Arado Aranzabal trisurco  
Tipo 9-T2 - sin rejas



Lote 771

Secador de aire comprimido  
Donaldson



Lote 775

Granalladora Walther Trowal  
A-110



Lote 778



Arado dos surcos



Lote 781



Caja fuerte Ferrimax nueva



Lote 777



Arado Aranzabal trísurco  
Tipo 9-T2



Lote 780

Sierra alternativa Sabi 12





## Lote 791

35 Discos de desbaste

230x6,0x22,23mm  
9x1/4x7/8"



Boquillas de cono lleno  
Entrada macho 3/4 TT - 3 cajas - 30 unidades

Marca Spraying Systems



Boquillas de aspersión plana  
TEEJET 110033 - 9 cajas - 90 uds



## Lote 794

Boquilla de aspersión  
CONEJET T-5- 1 caja - 10 unidades



## Lote 789 Picador neumático Spit P-407



## Lote 793

Pinzas broche para el pelo  
80mmx10mm



Generador Caterpillar D343  
Motor reparado - 250 Kva  
12.322 horas

**Lote 0798**



**Lote 0803** Durómetro Hoytom 713-SR



Válvulas de drenaje con tapón  
Kramer RSC/T % - 172 unidades



Válvulas de seguridad  
Kramer 1/2 2,5 BAR - 7 Cajas /10 unidades



**Lote 795**



**Lote 0799** Jaula plegable metálica interior  
plástico - 120 x 100 x 80cm





**REICAL**  
Recuperaciones  
y Reciclados

**Lote 0807**

Detector de billetes falsos  
PL 7 Watt 220V 50 Hz



**REICAL**  
Recuperaciones  
y Reciclados

**Lote 0809**

Motor KHD DEUTZ 322 Cv  
Desmontado de un lagarto O&K



**REICAL**  
Recuperaciones  
y Reciclados

**Lote 0805**

Depósito de 2000 litros



**REICAL**  
Recuperaciones  
y Reciclados

**Lote 0808**

Equipo hidráulico con caja de  
trasmisiones y bombas O&K



**Lote 0814**

**Botella hidráulica**

Longitud max: 360cm

Longitud de centro de eje a centro de eje : 323cm



**Lote 0816**

**Botella hidráulica**

Longitud max: 330cm

Longitud de centro de eje  
a centro de eje : 295cm



**Lote 0812**

**Cilindros neumáticos Univer**

Pmax: 10 bar



**Lote 0815**

**Botella hidráulica**

Longitud max: 360cm

Longitud de centro de eje a centro de eje : 323cm





**Lote 0819**

Bandeja cribadora vibratoria  
Tarnos



**Lote 0823**

Cubilote de hormigón  
Capacidad max. 1000 L



**Lote 0817**

Botella hidráulica  
Longitud max: 330cm  
Longitud de centro de eje  
a centro de eje : 295cm



**Lote 0822**

Cubilote de hormigón  
Capacidad max. 1000 L



**Lote 0828**

Puente grúa 500 kgs

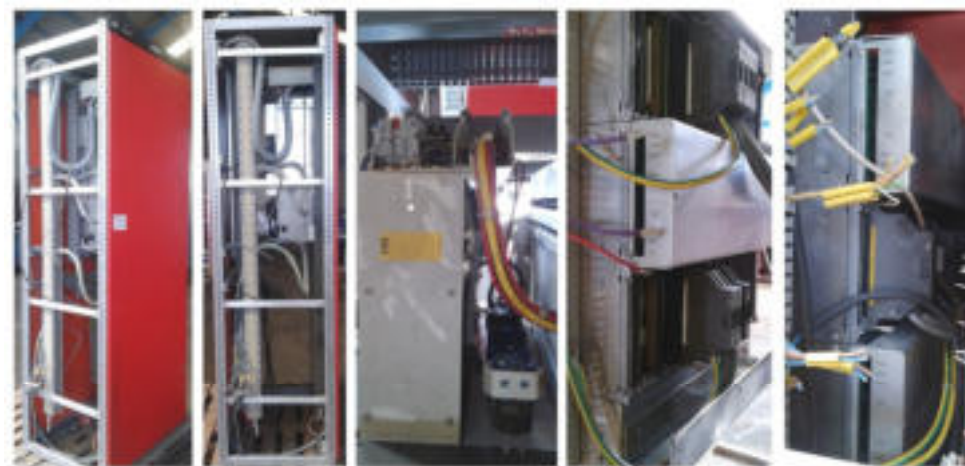

**Lote 0830**

Armarios autómatas programables ABB  
Módulos entrada-salida



**Lote 0824**

Valla móvil de obra y pies – Nuevo  
3,5m x 1,85m



**Lote 0829**

Armarios PLC Autómatas programables ABB  
Variador de frecuencia completo Beritron-Pad/PSD  
con redactancia y contructor





**Lote 0832** Equipo de ventilación con motor eléctrico Leroy Somer y turbinas de aire Liebert LD60C



**Lote 0836** Remolque plataforma cargadora

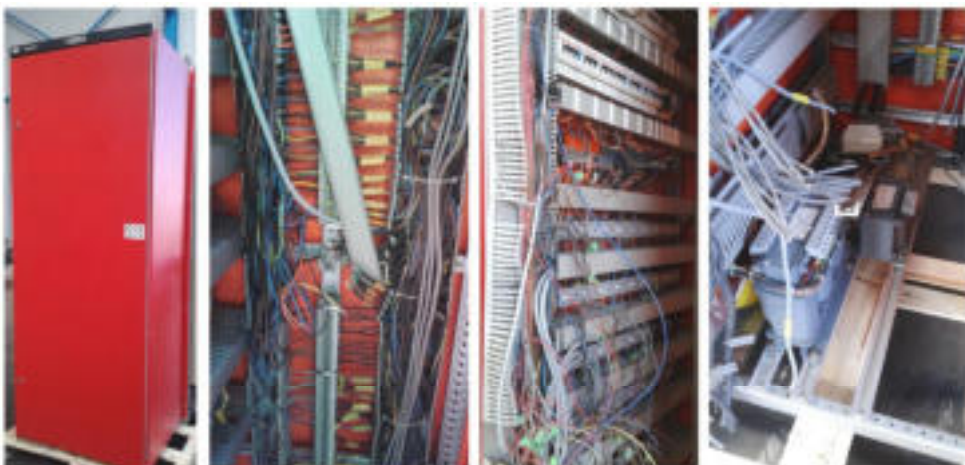

**Lote 0831** Armarios para control y automatización - ABB



**Lote 0833** Equipo de frío





**Lote 0839**

Panel Sándwich nuevo  
12 metros x 1 metro - Espesor 3 cm



**Lote 0842**

Grúa para sacar motores  
Max: 2.000 kg



**Lote 0837**

Remolque autocargador de hierba  
Krone Titan 6/48 GL - Año 1990



**Lote 0841**

Depósitos de camión  
1 unidad 550 litros con soportes  
2 unidades 600 litros





**Lote 0845**

Útil de cuatro puntos de  
enganche de 8 t



**Lote 0848**

Bidones metálicos  
Capacidad 200 litros



**Lote 0843**

Grúa para sacar motores



**Lote 0847**

Soportes para cilindros o bidones  
Carga max: 4.500 kg







**Lote 0851**

Ventiladores axiales con rejilla protectora marca Ziehl Abegg

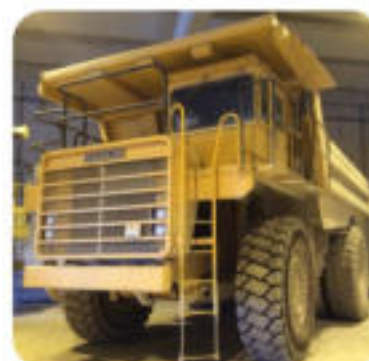

Dumper  
**EUCLID R50**

**Lote 1002**

21.329 horas \* Año 1.991



**Lote 0850**

Ruedas de carretilla elevadora  
Medidas: 7.00-12 / 6 unidades - 250-15 / 4 unidades -  
300-15 / 1 unidad



Retro-Cizalla  
**OK RH12**

**Lote 1001**







**Lote 1030**

Tractor Massey Ferguson 1135  
Para despiece



**Lote 1033**

Tractor John Deere 3135  
Para despiece



**Lote 1026**

Retroexcavadora FIAT HITACHI FH450.3 BEH.3  
Año 1.998 – 16.832 horas



**Lote 1031**

Cargadora JCB 410  
Para despiece



**Lote 1035**

Tractor John Deere 4640  
Para despiece



**Lote 1040**

Carretilla Hyster H 520 B  
37.500 kilos – 3.654 horas de trabajo



**Lote 1034**

Tractor John Deere 3140  
Para despiece



**Lote 1036**

Remolcador Luna





Lote 1042

Tractor John Deere 3640 con pala



Lote 1041

Cargadora Liebherr L574 – Año 1999  
12.880 horas – 25.5 Tn – 260 Cv



Correo electrónico: [compraventa@reical.es](mailto:compraventa@reical.es)  
Teléfono: 606 73 42 79